東急リゾートヴィラ箱根仙石原カノン

エンゼル不動産
株式会社エンゼル不動産
湯河原店
0465-64-1151

早川のせせらぎが心地よいマンションです。仙石原でも随一の立地を誇り、リゾートだけでなく定住にも向いています。

温泉　戸別　大浴場　温水　屋外　テニス　無料　ペット

マンション外観

マンション入口

エントランス

ロビー

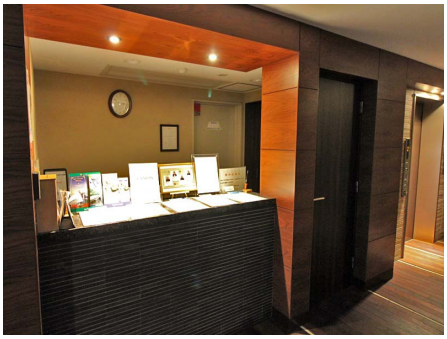
フロント

温泉大浴場（檜風呂）

露天風呂（檜風呂）

温泉大浴場（岩風呂）

露天風呂（岩風呂）

株式会社エンゼル不動産 湯河原店 / 国土交通大臣（8）4430号 / （公社）首都圏不動産公正取引協議会加盟 / （公社）神奈川県宅地建物取引業協会会員
〒259-0301 神奈川県足柄下郡湯河原町中央５丁目１番地１ / JR湯河原駅から徒歩15分
営業時間：9:00～18:00 / 定休日：毎週水曜日・第2第4火曜日
© 2003-2025 Angel Real Estate, Co., Ltd. All Rights Reserved

東急リゾートヴィラ箱根仙石原カノン

エンゼル不動産
株式会社エンゼル不動産
湯河原店
0465-64-1151

※施設の利用料金・利用時間・運営状況等、掲載内容はすべて現況を優先とします

所在地	神奈川県足柄下郡箱根町仙石原字元湯場912番地26（住居表示）神奈川県足柄下郡箱根町仙石原912番地26
交通機関	箱根登山線「箱根湯本駅」約12.1km　バスで約25分、バス停「仙郷楼前」下車 徒歩で約2分
周辺環境	「セブンイレブン」まで約1km　徒歩約13分 「いろり茶屋」まで約350m　徒歩約5分 「星の王子さまミュージアム」まで約350m　徒歩約5分 「箱根リハビリテーション病院」まで約1km　徒歩約14分
竣工 / 築年	2007年（平成19年）09月　/　築18年
施工 / 分譲	株式会社浅沼組　/　東急不動産株式会社
構造	鉄筋コンクリート造　7階建
総戸数	41戸
用途地域	第一種住居地域
敷地権の種類	所有権
物件設備	電気 / 東京電力㈱、 ガス / プロパン、 飲用水 / 公営水道、 排水 / 公共下水道
テレビ環境	地デジ・ＢＳ・ＣＳ
インターネット環境	光回線　マンションタイプ
管理会社	東急リゾーツ＆ステイ株式会社（全部委託）、 管理員勤務形態 / 日勤 9:00～17:00
オートロック	あり
駐車場	22台(無料)
駐輪場	なし
大浴場	温泉大浴場（加温・加水・循環ろ過）15:00～翌10:00（清掃時間10:00～15:00） 内風呂・露天風呂（岩風呂と檜風呂）サウナあり。 家族風呂　15:00～24:00（予約制） 平日は1時間30分　土日祝は1時間の利用
プール（クア）	なし
レストラン	なし
スポーツルーム	なし
オーナー専用ゲストルーム	なし
コインランドリー	あり
テニスコート	なし
ペット	可

※賃貸で入居する場合、施設の利用料金・利用条件等が所有者と異なる場合があります。
※物件の内覧をご希望の際は、事前にご予約をお願いします。
※当社ホームページに掲載の記事・写真の無断転載を禁じます。全ての内容は著作権法により保護されています。
最終更新日 ： 2025年5月1日
次回更新予定日 ： 2025年5月8日

株式会社エンゼル不動産 湯河原店 / 国土交通大臣（8）4430号 / （公社）首都圏不動産公正取引協議会加盟 / （公社）神奈川県宅地建物取引業協会会員
〒259-0301 神奈川県足柄下郡湯河原町中央５丁目１番地１ / JR湯河原駅から徒歩15分
営業時間：9:00～18:00 / 定休日：毎週水曜日・第2第4火曜日
© 2003-2025 Angel Real Estate, Co., Ltd. All Rights Reserved