カルム仙石原

エンゼル不動産
株式会社エンゼル不動産
湯河原店
0465-64-1151

温泉　戸別　大浴場　温水　屋外　テニス　無料　ペット

マンション外観

エントランス

ロビー

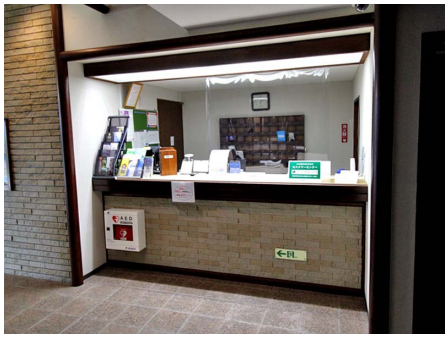
管理事務局

温泉大浴場１

温泉大浴場１

温泉大浴場２

脱衣所

自動販売機

株式会社エンゼル不動産 湯河原店 / 国土交通大臣（8）4430号 / （公社）首都圏不動産公正取引協議会加盟 / （公社）神奈川県宅地建物取引業協会会員
〒259-0301 神奈川県足柄下郡湯河原町中央５丁目１番地１ / JR湯河原駅から徒歩15分
営業時間：9:00～18:00 / 定休日：毎週水曜日・第2第4火曜日
© 2003-2025 Angel Real Estate, Co., Ltd. All Rights Reserved

カルム仙石原

エンゼル不動産
株式会社エンゼル不動産
湯河原店
0465-64-1151

※施設の利用料金・利用時間・運営状況等、掲載内容はすべて現況を優先とします

所在地	神奈川県足柄下郡箱根町仙石原字大原926番地（住居表示）神奈川県足柄下郡箱根町仙石原818番地550
交通機関	箱根登山鉄道「箱根湯本駅」約13.1km　バスで約30分、バス停「台ヶ岳」下車 徒歩で約6分
周辺環境	ローソン仙石原店まで約260m　徒歩で約2分。Ａコープ仙石原店まで約850m　徒歩で約11分。ココカラファイン仙石原店まで約1km　徒歩で約13分。箱根湿生花園まで約850m　徒歩で約10分。
竣工 / 築年	1990年（平成2年）06月　/　築35年
施工 / 分譲	大成建設株式会社　/　丸紅不動産株式会社
構造	鉄筋コンクリート造　7階建
総戸数	58戸 管理人室含む
用途地域	第一種住居地域
敷地権の種類	所有権
物件設備	電気 / 東京電力、 ガス / プロパン、 飲用水 / 公営水道、 排水 / 集中浄化槽
テレビ環境	地デジ・ＢＳ
インターネット環境	光回線　マンションタイプ　（戸別契約）
管理会社	コムエステートサービス株式会社（全部委託）、 管理員勤務形態 / 常駐 9:00～17:00　水曜定休
オートロック	あり
駐車場	屋外18台（無料）
駐輪場	なし
大浴場	温泉大浴場　24時間営業 サウナあり
プール（クア）	なし
レストラン	なし
スポーツルーム	なし
オーナー専用ゲストルーム	なし
コインランドリー	なし
テニスコート	なし
過去の修繕履歴	2017年8月　大規模修繕工事
ペット	不可

※賃貸で入居する場合、施設の利用料金・利用条件等が所有者と異なる場合があります。
※物件の内覧をご希望の際は、事前にご予約をお願いします。
※当社ホームページに掲載の記事・写真の無断転載を禁じます。全ての内容は著作権法により保護されています。
最終更新日 ： 2025年6月7日
次回更新予定日 ： 2025年6月14日

© 2003-2025 Angel Real Estate, Co., Ltd. All Rights Reserved