ソフィア箱根強羅

エンゼル不動産
株式会社エンゼル不動産
湯河原店
0465-64-1151

大文字焼の明星ヶ岳を望むことができる強羅エリアのマンション。東棟・西棟の２棟造りで温泉大浴場は西館の4階と5階にあります。

温泉　戸別　大浴場　温水　屋外　テニス　無料　ペット

外観

マンション入口の車寄せ

温泉大浴場１

温泉大浴場２

露天風呂

脱衣所

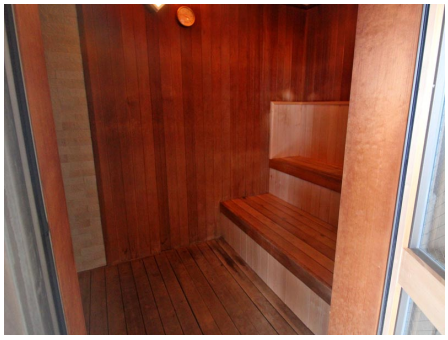
サウナ

駐車場

取扱店舗　エンゼル不動産 湯河原店　TEL：0465-64-1151

株式会社エンゼル不動産 湯河原店 / 国土交通大臣（8）4430号 / （公社）首都圏不動産公正取引協議会加盟 / （公社）神奈川県宅地建物取引業協会会員
〒259-0301 神奈川県足柄下郡湯河原町中央５丁目１番地１ / JR湯河原駅から徒歩15分
営業時間：9:00～18:00 / 定休日：毎週水曜日・第2第4火曜日
© 2003-2025 Angel Real Estate, Co., Ltd. All Rights Reserved

ソフィア箱根強羅

エンゼル不動産
株式会社エンゼル不動産
湯河原店
0465-64-1151

※施設の利用料金・利用時間・運営状況等、掲載内容はすべて現況を優先とします

所在地	神奈川県足柄下郡箱根町強羅1320番地1334（住居表示）神奈川県足柄下郡箱根町強羅1320番地1334
交通機関	箱根登山鉄道ケーブルカー「公園下駅」約800m　徒歩で約10分 箱根登山鉄道　箱根湯本駅より約10.1km　車で約23分
周辺環境	デイリーヤマザキ強羅店まで約950m　徒歩で約12分 強羅公園まで約800m　徒歩で約11分
竣工 / 築年	2000年（平成12年）06月　/　築25年
施工 / 分譲	木内建設株式会社　/　日商岩井不動産株式会社・株式会社丸増
構造	鉄筋コンクリート造　8階建
総戸数	59戸
用途地域	第一種住居地域
敷地権の種類	所有権
物件設備	電気 / 東京電力、 ガス / プロパン、 飲用水 / 公営水道、 排水 / 公共下水
テレビ環境	地デジ・ＢＳ
インターネット環境	光回線　VDSL（戸別契約）
管理会社	双日ライフワン株式会社（全部委託）、 管理員勤務形態 / 日勤 月・木～日　10:00～18:00 火　10:00～16:00 水・祝日は休業
オートロック	あり
駐車場	24台（有料） 月極10,000円/月（屋外）、13,000円/月（屋内）
駐輪場	なし
大浴場	温泉大浴場温泉大浴場　トップシーズンは24時間入浴可能（清掃時間を除く） トップシーズン以外　月～日　6:00～翌10:00、15:00～0:00（清掃時間を除く） 清掃時間　10:00～12:00 サウナ　15:00～翌10:00(※現在コロナで休止中)
プール（クア）	なし
レストラン	なし
スポーツルーム	なし
オーナー専用ゲストルーム	なし
コインランドリー	なし
テニスコート	なし
過去の修繕履歴	2016年8月　大規模修繕工事
ペット	不可

※賃貸で入居する場合、施設の利用料金・利用条件等が所有者と異なる場合があります。
※物件の内覧をご希望の際は、事前にご予約をお願いします。
※当社ホームページに掲載の記事・写真の無断転載を禁じます。全ての内容は著作権法により保護されています。
最終更新日 ： 2025年4月30日
次回更新予定日 ： 2025年5月7日

© 2003-2025 Angel Real Estate, Co., Ltd. All Rights Reserved