アイビーヒルズ久里浜四番館

エンゼル不動産
株式会社エンゼル不動産
逗子店
0120-005-001

京急久里浜線の京急久里浜駅からバス約9分の山手南バス停下車徒歩3分、またはJR横須賀線の久里浜駅からバス約7分の山手南バス停下車徒歩3分です。エントランスにはオートロックが設置され、住戸にはCATVなどが設置されています。現地は高台のビッグコミュニティで、陽当たり・風通し・眺望が良好です。周辺は大型スーパーマーケットが至近で便利です。

温泉　戸別　大浴場　温水　屋外　テニス　無料　ペット

四番館外観

四番館エントランス

エントランス内

外観

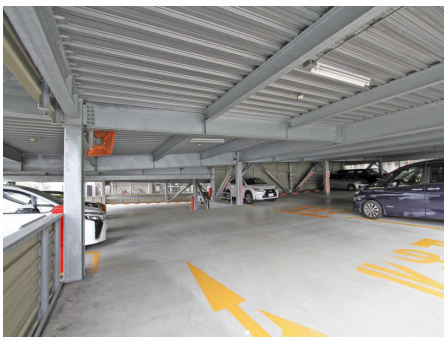
敷地内駐車場

敷地内駐車場

駐輪場

バイク置き場

マンション管理棟

株式会社エンゼル不動産 逗子店 / 国土交通大臣（8）4430号 /（公社）首都圏不動産公正取引協議会加盟 /（公社）神奈川県宅地建物取引業協会会員
〒249-0006 神奈川県逗子市逗子2丁目6-14 / 京急逗子線　逗子・葉山駅より徒歩2分
営業時間：9:00～18:00 / 定休日：毎週火曜日・水曜日
© 2003-2024 Angel Real Estate, Co., Ltd. All Rights Reserved

アイビーヒルズ久里浜四番館

エンゼル不動産
株式会社エンゼル不動産
逗子店
0120-005-001

※施設の利用料金・利用時間・運営状況等、掲載内容はすべて現況を優先とします

所在地	神奈川県横須賀市吉井２－６－４
交通機関	京浜急行久里浜線「京急久里浜駅」約1.9km　バスで約9分、バス停「山手南」下車 徒歩で約2分 「佐原IC」約3.4km　車で約10分
周辺環境	相鉄ローゼン湘南山手店　350m キャンドゥそうてつ　350m 大塚台小学校　550m ローソン横須賀舟倉店　550m
竣工 / 築年	1999年（平成11年）09月　/　築25年
施工	三井住友建設株式会社
構造	鉄骨・鉄筋コンクリート造　階建
総戸数	182戸 マンション全体総戸数　701戸
用途地域	第一種中高層住居専用地域
敷地権の種類	所有権
物件設備	電気 / 東京電力、 ガス / 都市ガス、 飲用水 / 調査中、 排水 / 調査中
テレビ環境	地デジ・ＢＳ・ＣＳ
インターネット環境	調査中
管理会社	株式会社大京アステージ（全部委託）、 管理員勤務形態 / 日勤
オートロック	あり
駐車場	あり（有料）
駐輪場	なし　駐輪場　100～200円/月 バイク置き場　850～1,250円/月
大浴場	
プール（クア）	
レストラン	なし
スポーツルーム	なし
オーナー専用ゲストルーム	なし
コインランドリー	なし
テニスコート	なし
ペット	可 体高50ｃｍ以内　１住戸１匹
備考	エレベーター有

※賃貸で入居する場合、施設の利用料金・利用条件等が所有者と異なる場合があります。
※物件の内覧をご希望の際は、事前にご予約をお願いします。
※当社ホームページに掲載の記事・写真の無断転載を禁じます。全ての内容は著作権法により保護されています。
最終更新日 ： 2024年4月19日
次回更新予定日 ： 2024年4月26日

株式会社エンゼル不動産 逗子店 / 国土交通大臣（8）4430号 /（公社）首都圏不動産公正取引協議会加盟 /（公社）神奈川県宅地建物取引業協会会員
〒249-0006 神奈川県逗子市逗子2丁目6-14 / 京急逗子線　逗子・葉山駅より徒歩2分
営業時間：9:00～18:00 / 定休日：毎週火曜日・水曜日
© 2003-2024 Angel Real Estate, Co., Ltd. All Rights Reserved