熱海ターガスマンション

エンゼル不動産
株式会社エンゼル不動産
熱海店
0557-85-5151

目の前に昇る朝日を背景に目が覚め、部屋の窓を開けると同時に潮の香りを感じ、眼下に広がる相模湾を眺めれば非現実な日常を感じずにはいられません。当マンションから望む「海」は皆様が思い描くリゾートの理想が詰まっています。 海まで徒歩０分の波打ち際に建設された、海好きの方にはたまらないまさにリゾートマンション。もちろん海を眺めながら入れる温泉大浴場・お子様連れにはうれしい屋外プールもあります。

温泉　戸別　大浴場　温水　屋外　テニス　無料　ペット

海岸沿いの熱海ターガスマンション

国道からのアプローチ

海を望む広いロビー

海を望む広いロビー

目の前は海の迫力の温泉大浴場

脱衣室

波打ち際のプール

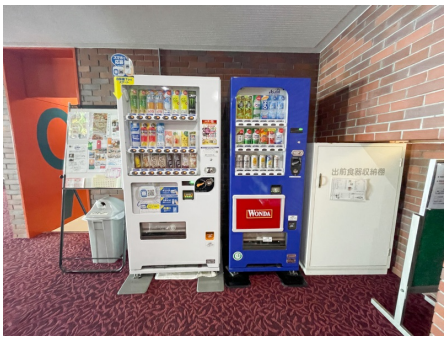
自販機コーナーもあります

コインランドリー

取扱店舗　エンゼル不動産 熱海店　TEL：0557-85-5151
株式会社エンゼル不動産 熱海店 / 国土交通大臣（8）4430号 / （公社）首都圏不動産公正取引協議会加盟 / （公社）静岡県宅地建物取引業協会会員
〒413-0011 静岡県熱海市田原本町9番1号 熱海第一ビル2階 / JR熱海駅から徒歩1分
営業時間：9:00～18:00 / 定休日：毎週水曜日
© 2003-2025 Angel Real Estate, Co., Ltd. All Rights Reserved

熱海ターガスマンション

エンゼル不動産
株式会社エンゼル不動産
熱海店
0557-85-5151

※施設の利用料金・利用時間・運営状況等、掲載内容はすべて現況を優先とします

所在地	静岡県熱海市上多賀字白石966番地23（住居表示）静岡県熱海市上多賀966-23
交通機関	JR東海道本線「熱海駅」約6km　バスで約15分、バス停「中銀ライフケア前」下車 徒歩で約1分 JR伊東線「伊豆多賀駅」より約1.4km　徒歩で約18分
周辺環境	スーパー・・・「マックスバリュエクスプレエス熱海多賀店」まで約2.2㎞　車で約4分　「マックスバリュ熱海店」まで約4.3㎞　車で約9分 病院・・・「南あたみ第一病院」まで約3.3㎞　車で約8分　「熱海所記念病院」まで約4.1㎞　車で約8分 コンビニ・・・「ファミリーマート」まで約800ｍ　車で約3分　徒歩約10分 食事処・・・「うなぎ処　館」まで約190ｍ　徒歩約3分　「手打蕎麦処　多賀」まで約750ｍ　徒歩約9分　「松福長浜海岸店」まで約1.1㎞　車で約2分　徒歩約14分 海水浴場・・・「長浜海水浴場」まで約1.5㎞　車で約3分　徒歩約16分
竣工 / 築年	1977年（昭和52年）03月　/　築48年
施工 / 分譲	大成建設株式会社　/　株式会社ターガスマリーナ
構造	鉄骨・鉄筋コンクリート造　10階建
総戸数	161戸
用途地域	第二種住居地域
敷地権の種類	地上権
物件設備	電気 / 東京電力、 ガス / プロパンガス、 飲用水 / 市営水道、 排水 / 集中浄化槽
テレビ環境	地デジ・ＢＳ
インターネット環境	フレッツ光ネクスト（マンション・スーパーハイスピードタイプ隼）※専有部内の既設配管によって引き込みが困難な場合もありますので、詳細はNTTへご確認ください。
管理会社	コムエステートサービス株式会社（全部委託）、 管理員勤務形態 / 常駐 フロント　9：00～17：30　電話・インターホン8：00～19：00　木曜定休日
オートロック	通年２４時間
駐車場	屋外60台（内定住用区画12区画）・年額120,000円 日貸し　1,000円/日 車庫証明不可
駐輪場	なし
大浴場	温泉大浴場（加温・加水・循環ろ過）サウナあり　金曜15：00～月曜朝11：00迄 祭日・トップシーズンは毎日営業 清掃時間11：00～12：30
プール（クア）	夏季のみ（7月上旬～9月中旬）
レストラン	なし
スポーツルーム	なし
オーナー専用ゲストルーム	なし
コインランドリー	洗濯機3台、乾燥機3台
テニスコート	なし
ペット	不可
備考	定住可 バス停「中銀ライフケア前」時刻表（熱海駅行）

※賃貸で入居する場合、施設の利用料金・利用条件等が所有者と異なる場合があります。
※物件の内覧をご希望の際は、事前にご予約をお願いします。
※当社ホームページに掲載の記事・写真の無断転載を禁じます。全ての内容は著作権法により保護されています。
最終更新日 ： 2025年8月23日
次回更新予定日 ： 2025年8月30日

株式会社エンゼル不動産 熱海店 / 国土交通大臣（8）4430号 / （公社）首都圏不動産公正取引協議会加盟 / （公社）静岡県宅地建物取引業協会会員
〒413-0011 静岡県熱海市田原本町9番1号 熱海第一ビル2階 / JR熱海駅から徒歩1分
営業時間：9:00～18:00 / 定休日：毎週水曜日
© 2003-2025 Angel Real Estate, Co., Ltd. All Rights Reserved