シーサイドヴィラ南熱海

エンゼル不動産
株式会社エンゼル不動産
熱海店
0557-85-5151

まさにシーサイド!!　国道135号線沿い、海側に位置するオーシャンビューのマンションです。石貼りの豪華なエントランスをくぐればリゾートを実感です。全戸から相模湾を目の前に望む立地。海から近い物件をお探しの方におすすめです。駐車場無料、24時間利用可能な大浴場もうれしいですね。ペット可

温泉　戸別　大浴場　温水　屋外　テニス　無料　ペット

マンション外観

広々としたロビー

ロビーからは海を見渡せます

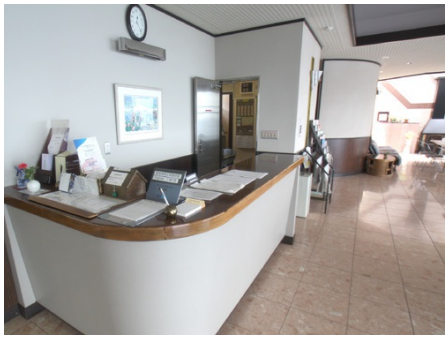
フロント

海を眺める温泉大浴場

洗い場

きれいな脱衣所

脱衣所横スペース

屋外プール

株式会社エンゼル不動産 熱海店 / 国土交通大臣（8）4430号 / （公社）首都圏不動産公正取引協議会加盟 / （公社）静岡県宅地建物取引業協会会員
〒413-0011 静岡県熱海市田原本町9番1号 熱海第一ビル2階 / JR熱海駅から徒歩1分
営業時間：9:00～18:00 / 定休日：毎週水曜日
© 2003-2025 Angel Real Estate, Co., Ltd. All Rights Reserved

シーサイドヴィラ南熱海

エンゼル不動産
株式会社エンゼル不動産
熱海店
0557-85-5151

※施設の利用料金・利用時間・運営状況等、掲載内容はすべて現況を優先とします

所在地	静岡県熱海市上多賀白石956番地1（住居表示）静岡県熱海市上多賀956番1号
交通機関	JR伊東線「伊豆多賀駅」約1.2km　徒歩で約15分 JR東海道本線「熱海駅」より約5.6km　車で約12分 「熱海駅」よりバスで約20分　バス停「中銀ライフケア前」下車　徒歩約2分
周辺環境	相模湾一望　温泉大浴場24時間　屋外プール付 国道135号線沿い、海側に位置するオーシャンビューのマンション スーパー・・・「マックスバリュエクスプレス熱海多賀店」まで約2㎞　車約5分　徒歩約24分 病院・・・「南あたみ第一病院」まで約3.1㎞　車で約9分　「国際医療福祉大学熱海病院」まで約5.5㎞　車で約12分 コンビニ・・・「ファミリーマート中島水産上多賀店」まで約850m　車約3分 食事処・・・「手打蕎麦処多賀」まで約600m　徒歩約7分　「松福長浜海岸店」まで約900m　徒歩約11分　「えんや」まで約1.2㎞　徒歩約15分 海水浴場・・・「長浜海水浴場」まで約1.1㎞　車で約4分　徒歩約13分
竣工 / 築年	1993年（平成5年）01月　/　築32年
施工 / 分譲	株式会社熊谷組　/　地銀生保住宅ローン（株）・（株）熊谷組
構造	鉄骨・鉄筋コンクリート造　10階建（地下1階付）
総戸数	78戸
用途地域	第二種住居地域
敷地権の種類	所有権
物件設備	電気 / 東京電力、 ガス / プロパン、 飲用水 / 市営水道、 排水 / 集中浄化槽
テレビ環境	地デジ・ＢＳ
インターネット環境	フレッツ光マンションタイプ光配線方式（TOKAIネットワーク） ロビーに無料Wi-Fi環境あり
管理会社	株式会社エンゼルコミュニティ（全部委託）、 管理員勤務形態 / 常駐 フロント9時～17時　火曜定休
オートロック	通年24時間
駐車場	屋外26台　(無料) 車庫証明取得不可
駐輪場	なし
大浴場	温泉大浴場（加温・循環ろ過）温泉大浴場24時間　サウナ付 通常清掃　13:00～15:00 特別清掃（水曜）　9:00～15:00
プール（クア）	屋外プール　夏季のみ
レストラン	なし
スポーツルーム	なし
オーナー専用ゲストルーム	なし
コインランドリー	なし
テニスコート	なし
ペット	可 リゾートでの同伴のみ。定住飼育は不可
備考	定住可 バス停「中銀ライフケア前」時刻表（熱海駅行）

※賃貸で入居する場合、施設の利用料金・利用条件等が所有者と異なる場合があります。
※物件の内覧をご希望の際は、事前にご予約をお願いします。
※当社ホームページに掲載の記事・写真の無断転載を禁じます。全ての内容は著作権法により保護されています。
最終更新日 ： 2025年8月23日
次回更新予定日 ： 2025年8月30日

© 2003-2025 Angel Real Estate, Co., Ltd. All Rights Reserved