プレジデント熱海

エンゼル不動産
株式会社エンゼル不動産
熱海店
0557-85-5151

熱海市街から車で約10分　熱海の高台に佇むマンション。海だけでなく熱海の街並みを見下ろす事ができます。美しい夜景には目を奪われてしまうほどです。組合員の管理に対する意識も高いです。

温泉　戸別　大浴場　温水　屋外　テニス　無料　ペット

マンション外観

エントランス

エントランス前

コインランドリー

駐車場

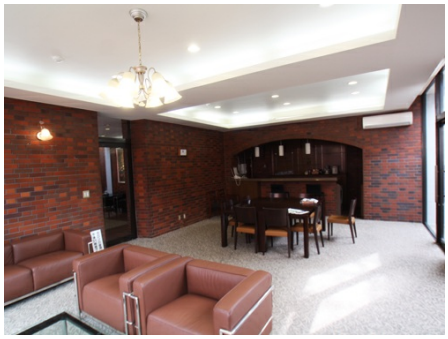
憩いの場サロン

脱衣所

大浴場

マンションからの眺望

取扱店舗　エンゼル不動産 熱海店　TEL：0557-85-5151
株式会社エンゼル不動産 熱海店 / 国土交通大臣（8）4430号 / （公社）首都圏不動産公正取引協議会加盟 / （公社）静岡県宅地建物取引業協会会員
〒413-0011 静岡県熱海市田原本町9番1号 熱海第一ビル2階 / JR熱海駅から徒歩1分
営業時間：9:00～18:00 / 定休日：毎週水曜日
© 2003-2025 Angel Real Estate, Co., Ltd. All Rights Reserved

プレジデント熱海

エンゼル不動産
株式会社エンゼル不動産
熱海店
0557-85-5151

※施設の利用料金・利用時間・運営状況等、掲載内容はすべて現況を優先とします

所在地	静岡県熱海市桜木町１９６２番地７３（住居表示）静岡県熱海市桜木町30番2号
交通機関	JR東海道本線「熱海駅」約4.5km　車で約10分
周辺環境	スーパー・・・「マックスバリュ熱海店」まで約3.2㎞　車で約11分 病院・・・「熱海所記念病院」まで約3.1㎞　車で約10分 コンビニ・・・「セブンイレブン」まで約4.2km　車で約9分 食事処・・・「花の妖精」まで約1.7㎞　車で約6分 海水浴場・・・「熱海サンビーチ」まで約3.9㎞　車で約11分 観光スポット・・・「熱海城」まで約1.1㎞　車で約6分・「ACAO FOREST」まで約1.5㎞　車で約8分
竣工 / 築年	1976年（昭和51年）04月　/　築49年
施工 / 分譲	西松建設株式会社　/　株式会社山善
構造	鉄筋コンクリート造　5階建（地下1階付）
総戸数	50戸
用途地域	無指定
敷地権の種類	所有権
物件設備	電気 / 東京電力、 ガス / プロパン、 飲用水 / 公営水道、 排水 / 集中浄化槽
テレビ環境	地デジ
インターネット環境	インターネット：フレッツ光ネクスト（マンション・スーパーハイスピードタイプ隼）※専有部内の既設配管によって引き込みが困難な場合もありますので、詳細はNTTへご確認ください。
管理会社	株式会社合人社計画研究所（全部委託）、 管理員勤務形態 / 日勤 フロント/8：00～16：00　日曜のみ8：00～15：00　定休日/火
オートロック	通年20：00～6：00
駐車場	屋外14台　（無料） 内、6台5,000円/月（2年毎抽選あり）※現在空きなし 車庫証明取得不可
駐輪場	なし
大浴場	温泉大浴場（加温・循環ろ過）（火曜休み）　平日15：00～22：00 土　8：00～23：00　日・祝8：00～22：00 サウナあり（土日祝日のみ稼働）
プール（クア）	なし
レストラン	なし
スポーツルーム	なし
オーナー専用ゲストルーム	なし
コインランドリー	洗濯機・乾燥機各2台
テニスコート	なし
ペット	可
備考	テレビ環境BS.CSは戸別契約 定住可

※賃貸で入居する場合、施設の利用料金・利用条件等が所有者と異なる場合があります。
※物件の内覧をご希望の際は、事前にご予約をお願いします。
※当社ホームページに掲載の記事・写真の無断転載を禁じます。全ての内容は著作権法により保護されています。
最終更新日 ： 2025年8月23日
次回更新予定日 ： 2025年8月30日

株式会社エンゼル不動産 熱海店 / 国土交通大臣（8）4430号 / （公社）首都圏不動産公正取引協議会加盟 / （公社）静岡県宅地建物取引業協会会員
〒413-0011 静岡県熱海市田原本町9番1号 熱海第一ビル2階 / JR熱海駅から徒歩1分
営業時間：9:00～18:00 / 定休日：毎週水曜日
© 2003-2025 Angel Real Estate, Co., Ltd. All Rights Reserved