プチモンド熱海

エンゼル不動産
株式会社エンゼル不動産
熱海店
0557-85-5151

熱海港を気持ちよく見下ろす、山の中腹に位置するプチモンド熱海。街の灯りと海がバランス良く見えます。もちろん花火も楽しめます。温泉大浴場の他、ホビールーム・スカッシュルーム等施設も充実。豊かな住空間が、やすらぎのステージとなることでしょう。

温泉　戸別　大浴場　温水　屋外　テニス　無料　ペット

マンション外観

東館ロビー

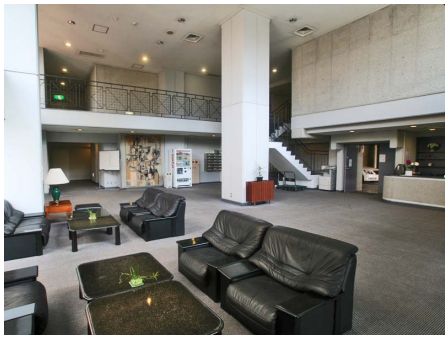
西館ロビー

温泉大浴場

露天風呂

スカッシュコート

ゲストルーム（和室）

ホビールーム

屋内駐車場

株式会社エンゼル不動産 熱海店 / 国土交通大臣（8）4430号 / （公社）首都圏不動産公正取引協議会加盟 / （公社）静岡県宅地建物取引業協会会員
〒413-0011 静岡県熱海市田原本町9番1号 熱海第一ビル2階 / JR熱海駅から徒歩1分
営業時間：9:00～18:00 / 定休日：毎週水曜日
© 2003-2025 Angel Real Estate, Co., Ltd. All Rights Reserved

プチモンド熱海

エンゼル不動産
株式会社エンゼル不動産
熱海店
0557-85-5151

※施設の利用料金・利用時間・運営状況等、掲載内容はすべて現況を優先とします

所在地	静岡県熱海市熱海字向山1981番地68、1981番地65他（住居表示）静岡県熱海市熱海1981番地
交通機関	JR東海道本線「熱海駅」約2.4km　車で約10分 バスで約10分、バス停「和田」下車 徒歩で約7分
周辺環境	スーパー・・・「マックスバリュ熱海店」まで約1.6㎞　車で約8分 ドラッグストア・・・「セイジョー」まで約500m　徒歩で約7分 病院・・・「熱海所記念病院」まで約950m　徒歩約11分 コンビニ・・・「セブンイレブン」まで約950m　徒歩約16分 食事処・・・「彦陣」まで約850m　徒歩約11分　「柴竹」まで約1㎞　徒歩約13分　「魚ごころ季魚喜人」まで約1㎞　徒歩約12分 海水浴場・・・「熱海サンビーチ」まで約1.6㎞　車で約8分　徒歩約17分 観光スポット・・・「熱海トリックアート迷宮館」まで約1.8㎞　車で約9分 「サンレモ公園」まで約1.3㎞　車で約6分
竣工 / 築年	1991年（平成3年）10月　/　築34年
施工 / 分譲	東洋建設株式会社　/　ボクスイ興産株式会社
構造	鉄骨・鉄筋コンクリート造　8階建
総戸数	102戸
用途地域	第二種住居地域
敷地権の種類	所有権
物件設備	電気 / U-POWER、 ガス / 都市ガス、 飲用水 / 市営水道、 排水 / 公共下水道
テレビ環境	地デジ
インターネット環境	フレッツ光ネクスト（マンションタイプ)※専有部内の既設配管によって引き込みが困難な場合もありますので、詳細はNTTへご確認ください。
管理会社	株式会社エンゼルコミュニティ（全部委託）、 管理員勤務形態 / 日勤 8:30～17:30　定休日水曜日
オートロック	通年24時間
駐車場	屋内41台　30台 500円/日 10台　12,000円/月 *月極めは定住者のみ 車庫証明取得可
駐輪場	バイク　3台1,000円/月
大浴場	温泉大浴場（加水・循環ろ過）清掃時間以外24時間利用可　清掃時間　月・火・金～日10：00～11：45 露天風呂（金～日・祝祭日前日・祝祭日） 17：00～22：00
プール（クア）	なし
レストラン	なし
スポーツルーム	スカッシュルーム
オーナー専用ゲストルーム	2,000円/泊　別途シーツ代
コインランドリー	洗濯機・乾燥機　各3台
テニスコート	なし
その他共用施設	卓球室　小ホール　自動販売機
ペット	不可
備考	定住可 登記簿上の構造は地上6階地下2階建てとなり、現況と異なります。

※賃貸で入居する場合、施設の利用料金・利用条件等が所有者と異なる場合があります。
※物件の内覧をご希望の際は、事前にご予約をお願いします。
※当社ホームページに掲載の記事・写真の無断転載を禁じます。全ての内容は著作権法により保護されています。
最終更新日 ： 2025年8月24日
次回更新予定日 ： 2025年8月31日

© 2003-2025 Angel Real Estate, Co., Ltd. All Rights Reserved