フジタ熱海マンション

エンゼル不動産
株式会社エンゼル不動産
熱海店
0557-85-5151

熱海駅よりサンビーチに向けて徒歩７分。お部屋に温泉が引き込まれているリゾートマンションです。朝日に照らされるビーチ。熱海海上花火大会。遮るもののない眺望を独り占めできます。

温泉　**戸別**　大浴場　温水　屋外　テニス　**無料**　ペット

外観

画像　準備中
エントランスロビー

エントランスロビー

マンション入口

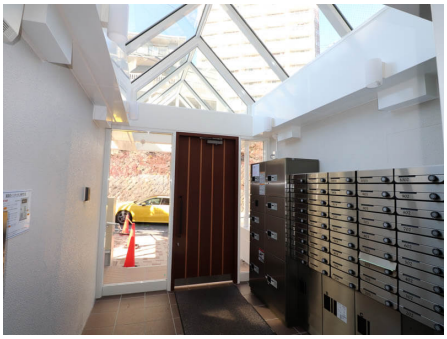
マンション入口

駐車場

駅から向かって見えるマンション

画像　準備中

画像　準備中

© 2003-2025 Angel Real Estate, Co., Ltd. All Rights Reserved

フジタ熱海マンション

エンゼル不動産
株式会社エンゼル不動産
熱海店
0557-85-5151

※施設の利用料金・利用時間・運営状況等、掲載内容はすべて現況を優先とします

所在地	静岡県熱海市東海岸町41番地19（住居表示）静岡県熱海市東海岸町12番30号
交通機関	JR東海道本線「熱海駅」約500m　徒歩で約7分
周辺環境	駅から徒歩圏、目の前に相模湾。リゾートとしても定住としても。 スーパー・・・「マックスバリュ熱海店」まで約1.4km　車で約4分 病院・・・「国際医療福祉大学熱海病院」まで約450m 車で約1分　「熱海所記念病院」まで約2.0km　車で約8分 コンビニ・・・「ファミリーマート熱海平和通り店」まで約400m 徒歩約1分 食事処・・・「ふくや」まで約500m　徒歩約6分　「CAFE KICHI」まで約400m　徒歩約5分 海水浴場・・・「熱海サンビーチ」まで約600m 徒歩約8分
竣工 / 築年	1976年（昭和51年）12月　/　築49年
施工 / 分譲	株式会社竹中工務店　/　フジタ観光株式会社
構造	鉄筋コンクリート造　12階建
総戸数	53戸
用途地域	商業地域
敷地権の種類	所有権
物件設備	電気 / 東京電力、 ガス / 都市ガス、 飲用水 / 市営水道、 排水 / 公共下水道
テレビ環境	地デジ・ＢＳ
インターネット環境	光回線
管理会社	グリーン・サービス株式会社（全部委託）、 管理員勤務形態 / 常駐 8：00～18：00　火曜日・水曜日定休
オートロック	なし　（夜間施錠）
駐車場	屋内16台　月、3日位の利用無料　18,000～25,000円/月（2年毎の抽選） 屋外5台(ゲスト用) 車庫証明取得不可
駐輪場	なし
大浴場	なし
戸別温泉	あり
プール（クア）	なし
レストラン	なし
スポーツルーム	なし
オーナー専用ゲストルーム	なし
コインランドリー	なし
テニスコート	なし
その他共用施設	メールボックス、ゴミ置場
ペット	不可
備考	定住可

※賃貸で入居する場合、施設の利用料金・利用条件等が所有者と異なる場合があります。
※物件の内覧をご希望の際は、事前にご予約をお願いします。
※当社ホームページに掲載の記事・写真の無断転載を禁じます。全ての内容は著作権法により保護されています。
最終更新日 ： 2025年8月23日
次回更新予定日 ： 2025年8月30日

© 2003-2025 Angel Real Estate, Co., Ltd. All Rights Reserved